

Porad. č. faktúry / Var. symbol: 7210830305

Obchodný partner: 5100049189

Zmluvný účet: 6400003344

Fakultná nemocnica s poliklinikou Nové Zámky  
SLOVENSKÁ 11 / A  
940 34 NOVÉ ZÁMKY 1

Dátum splatnosti: 10. 12. 2018

Dátum dodania: 31. 10. 2018

Dátum spotreby: 31. 10. 2018

Dátum vyhotovenia: 06. 11. 2018

Meno a sídlo obch. partnera podľa obch. reg.:  
Fakultná nemocnica s poliklinikou Nové Zámky  
SLOVENSKÁ 11 / A  
940 34 NOVÉ ZÁMKY  
IČO: 17336112  
DIČ: 2021068324  
IČ DPH: SK2021068324Vážení obchodný partner,  
ďakujeme za prejavenu dôveru. Posielame Vám faktúru za elektrinu. Prosíme, aby ste nedoplatok uhradili do 10.12.2018. Ďakujeme.

	Suma bez DPH [EUR]	DPH [%]	DPH [EUR]	Suma s DPH [EUR]
Za dodanie tovaru a služieb	45305,86	20,00	9061,17	54367,03
Odpočítané zálohy				-31200,00
<b>Spolu</b>	<b>45305,86</b>		<b>9061,17</b>	<b>23167,03</b>
<b>Nedoplatok</b>				<b>23167,03</b>

Dôležité informácie o zvyšovaní energetickej efektívnosti a úsporách energií nájdete na [www.setri.sk](http://www.setri.sk).

Porad. č. faktúry / Var. symbol: 7210830305

Obchodný partner: 5100049189

Zmluvný účet: 6400003344

Meno a sídlo obch. partnera podľa obch. reg.:

Fakultná nemocnica s poliklinikou Nové Zámky

SLOVENSKÁ 11 / A

940 34 NOVÉ ZÁMKY

IČO: 17336112

DIČ: 2021068324

IČ DPH: SK2021068324

Číslo miesta dodávky: 24ZZS87011700003

Číslo miesta spotreby: 3108701170

Fakturované obdobie: 01. 10. 2018 – 31. 10. 2018

Produkt: Register-Special

Adresa miesta spotreby:

SLOVENSKÁ 11

940 52 NOVÉ ZÁMKY

### Zmluvné hodnoty

Rezervovaná kapacita [kW]	Max. rezervovaná kapacita [kW]	Objednané množstvo [kWh]	Dodané množstvo [kWh]	Dohodnutý cos. fí
850	950	0	0	

### Spotreba elektrickej energie

	Množstvo	Merná jednotka	Cena bez DPH [EUR/mer.j.]	Suma bez DPH [EUR]
IT vrátane strát	370827	kWh	0,0581600	21567,30
Spotrebná daň	370827	kWh	0,0013200	489,49
<b>Spolu</b>				<b>22056,79</b>

### Distribúcia a prenos

Produkt: X2

	Množstvo	Merná jednotka	Cena bez DPH [EUR/mer.j.]	Straty [%]	Suma bez DPH [EUR]
Variabilná zložka tarify za distribúciu	370827	kWh	0,0095730		3549,93
Rezervovaná kapacita	850,0000	kW	4,6005000	0	3910,43
Prekročenie rezervovanej kapacity	0,0000	kW			0,00
Prekročenie maximálnej rezervovanej kapacity	0,0000	kW			0,00
Prirážka za nedodržanie účinníka	0				0,00
Dodávka jalovej elektriny	0	kVArh			0,00
Platba za straty elektr.pri distr.el.	370827	kWh	0,0024450		906,67
Odvod do jadrového fondu	370827	kWh	0,0032700		1212,60
Platba za systémové služby	370827	kWh	0,0068919		2555,70
Platba za prevádzkovanie systému	370827	kWh	0,0269880		10007,88
<b>Spolu</b>					<b>22143,21</b>

	Dodávka silovej elektriny [kWh]	Spotreba [EUR]	Distribúcia a prenos [EUR]	Suma bez DPH [EUR]
<b>Spolu</b>	<b>370827</b>	<b>22056,79</b>	<b>22143,21</b>	<b>44200,00</b>

2/5

ZSE Energia, a. s., Čulenova 6, P. O. Box 325, 810 00 Bratislava 1

Back Office korporátneho predaja,

T +421-(0)2-50 61 20 45, F +421-(0)2-50 61 49 89, topzakaznici@zse-energia.sk.

IČO: 36677281, IČ DPH: SK2022249295, DIČ: 2022249295

Bankové spojenie: Tatra banka, a.s., č. ú.: 2649000047/1100; IBAN SK72 1100 0000 0026 4900 0047; BIC: TATRSKBX

Spoločnosť je zapísaná v Obchodnom registri Okresného súdu Bratislava I, oddiel Sa, v. č. 3978/B

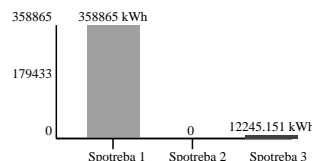

Spotreba 1 - aktuálna priemerná mesačná spotreba v kWh

Spotreba 2 - priemerná spotreba za rovnaké obdobie v predchádzajúcom roku v kWh

Spotreba 3 - priemerná mesačná spotreba v produkte v kWh

**Technické údaje**

Časový interval od – do: 01. 10. 2018 – 31. 10. 2018

Číslo elektromeru: 4080699

Počet kumulácií: 1

Názov položky	Druh tarify	Merná jednotka	Predchádzajúci stav	Konečný stav	Rozdiel	K	Fakt. nás.	Straty [%]	Straty [mer. j.]	Celkom [mer. j.]
Max. nameraný výkon		kW	18852,10	19134,80	282,70		3,00			848,1000
Činná	1T	kWh	7796645,00	7920254,00	123609,00		3,00			370827,0000
Jalová indukčná	1T	kVArh	1218518,00	1238640,00	20122,00		3,00			60366,0000

**Technické údaje**

Max. nameraný výkon 848,10 kW

Hodnoty merania sú Vám k dispozícii na požiadanie. Prosím kontaktujte nás prostredníctvom ZSE Energia, a. s., Čulenova 6, P. O. Box 325, 810 00 Bratislava 1 Back Office korporátneho predaja, , tel.: +421-(0)2-50 61 20 45, fax: +421-(0)2-50 61 49 89, topzakaznici@zse-energia.sk.

**Výpočet účinníka**

Čitateľ pre výp. TG PHI 1 [kvarh] 60366,000  
Menovateľ pre výp. TG PHI 1 [kWh] 370827,000  
TG PHI 1 0,163

Porad. č. faktúry / Var. symbol: 7210830305  
Obchodný partner: 5100049189  
Zmluvný účet: 6400003344

Meno a sídlo obch. partnera podľa obch. reg.:  
Fakultná nemocnica s poliklinikou Nové Zámky  
SLOVENSKÁ 11 / A  
940 34 NOVÉ ZÁMKY  
IČO: 17336112  
DIČ: 2021068324  
IČ DPH: SK2021068324

Číslo miesta dodávky: 24ZZS87169100008  
Číslo miesta spotreby: 3108716910  
Fakturované obdobie: 01. 10. 2018 – 31. 10. 2018  
Produkt: Register-Special

Adresa miesta spotreby:  
F. KAPISZTÓRYHO 5  
940 02 NOVÉ ZÁMKY

#### Zmluvné hodnoty

Rezervovaná kapacita [kW]	Max. rezervovaná kapacita [kW]	Objednané množstvo [kWh]	Dodané množstvo [kWh]	Dohodnutý cos. fí
40	120	0	0	

#### Spotreba elektrickej energie

	Množstvo	Merná jednotka	Cena bez DPH [EUR/mer.j.]	Suma bez DPH [EUR]
IT vrátane strát	8484	kWh	0,0581600	493,43
Spotrebná daň	8484	kWh	0,0013200	11,20
<b>Spolu</b>				<b>504,63</b>

#### Distribúcia a prenos

Produkt: X2

	Množstvo	Merná jednotka	Cena bez DPH [EUR/mer.j.]	Straty [%]	Suma bez DPH [EUR]
Variabilná zložka tarify za distribúciu	8484	kWh	0,0095730		81,22
Rezervovaná kapacita	40,0000	kW	4,6005000	0	184,02
Prekročenie rezervovanej kapacity	0,0000	kW			0,00
Prekročenie maximálnej rezervovanej kapacity	0,0000	kW			0,00
Prirážka za nedodržanie účinníka	0				0,00
Dodávka jalovej elektriny	4	kVArh	0,0166000		0,07
Platba za straty elektr.pri distr.el.	8484	kWh	0,0024450		20,74
Odvod do jadrového fondu	8484	kWh	0,0032700		27,74
Platba za systémové služby	8484	kWh	0,0068919		58,47
Platba za prevádzkovanie systému	8484	kWh	0,0269880		228,97
<b>Spolu</b>					<b>601,23</b>

	Dodávka silovej elektriny [kWh]	Spotreba [EUR]	Distribúcia a prenos [EUR]	Suma bez DPH [EUR]
<b>Spolu</b>	<b>8484</b>	<b>504,63</b>	<b>601,23</b>	<b>1105,86</b>

4/5

ZSE Energia, a. s., Čulenova 6, P. O. Box 325, 810 00 Bratislava 1  
Back Office korporátneho predaja,  
T +421-(0)2-50 61 20 45, F +421-(0)2-50 61 49 89, topzakaznici@zse-energia.sk.  
IČO: 36677281, IČ DPH: SK2022249295, DIČ: 2022249295  
Bankové spojenie: Tatra banka, a.s., č. ú.: 2649000047/1100; IBAN SK72 1100 0000 0026 4900 0047; BIC: TATRSKBX  
Spoločnosť je zapísaná v Obchodnom registri Okresného súdu Bratislava I, oddiel Sa, v. č. 3978/B

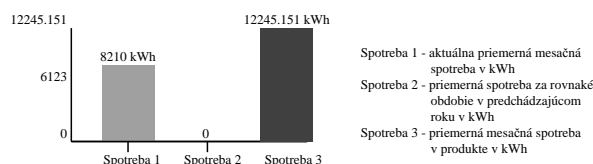

**Technické údaje**

Časový interval od – do: 01. 10. 2018 – 31. 10. 2018

Číslo elektromeru: 6885241

Počet kumulácií: 1

Názov položky	Druh tarify	Merná jednotka	Predchádzajúci stav	Konečný stav	Rozdiel	K	Fakt. nás.	Straty [%]	Straty [mer. j.]	Celkom [mer. j.]
Max. nameraný výkon		kW	154,54	170,84	16,30		2,00			32,6000
Činná	1T	kWh	19772,00	23851,00	4079,00		2,00	4,00	326	8484,0000
Jalová induktívna	1T	kVArh	4704,00	5750,00	1046,00		2,00			2092,0000
Jalová kapacitná	1T	kVArh	33,00	35,00	2,00		2,00			4,0000

Max. nameraný výkon 32,60 kW

Hodnoty merania sú Vám k dispozícii na požiadanie. Prosím kontaktujte nás prostredníctvom ZSE Energia, a. s., Čulenova 6, P. O. Box 325, 810 00 Bratislava 1 Back Office korporátneho predaja, , tel.: +421-(0)2-50 61 20 45, fax: +421-(0)2-50 61 49 89, topzakaznici@zse-energia.sk.

**Výpočet účinníka**

Čitateľ pre výp. TG PHI 1 [kvarh] 2092,000

Menovateľ pre výp. TG PHI 1 [kWh] 8484,000

TG PHI 1 0,247

**K dátumu vystavenia tejto faktúry evidujeme voči Vám doklady v nasledovnej výške a štruktúre:**

Druh pohľadávky	Variabilný symbol	Dátum splatnosti	Nedoplatok(+)/Preplatok(-) [EUR]
Vyúčtovacia faktúra za spotrebu	7210829038	06.11.18	19434,47
Vyúčtovacia faktúra za spotrebu	7210830305	10.12.18	23167,03
<b>Celkom</b>			<b>42601,50</b>

**Nedoplatky uhradiť, prosím, jednotlivo, s použitím príslušného variabilného symbolu a správnej sumy na účty ZSE Energia, a. s.**
**Preplatky budú vysporiadané v súlade so Všeobecnými obchodnými podmienkami.**

**Faktúra je považovaná za uhradenú až dňom pripísania finančných prostriedkov na účet spoločnosti ZSE Energia, a.s. Pri platbe prevodom je potrebné použiť správny variabilný symbol faktúry, ktorý je uvedený na prvej strane faktúry. Na bezhotovostnú platbu môžete použiť bankové spojenie uvedené v tabuľke:**

Banka	Číslo účtu	Účet v tvare IBAN	BIC (SWIFT)
VÚB	270002107012/0200	SK11 0200 0000 2700 0210 7012	SUBASKBX
Tatra banka	2649000047/1100	SK72 1100 0000 0026 4900 0047	TATRSKBX
Slovenská sporiteľňa	110800463/0900	SK82 0900 0000 0001 1080 0463	GIBASKBX

Jednotková cena je stanovená v súlade s platným cenníkom dodávanej elektriny, ktorý je k dispozícii v každom ZSE Centre. Viac informácií nájdete na [www.zse.sk](http://www.zse.sk).

#### Podiel energetických zdrojov

Najvýznamnejším dodávateľom spoločnosti ZSE Energia, a.s., v roku 2017, bola spoločnosť Slovenské elektrárne, a.s., ktorá dodala až 39 % celkových dodávok elektriny. Podrobnejší popis vplyvu dominantného dodávateľa elektriny, ako aj informácie o vplyve vyrobenej a dodanej elektriny na životné prostredie nájdete na webovej stránke Slovenských elektrární, a.s.

Podiel jednotlivých druhov primárnych energetických zdrojov na vyrobenej a dodanej elektrine v roku 2017, ktorý je uverejnený na [www.zse.sk](http://www.zse.sk), bol v nižšie uvedenom členení

#### Podiel zdrojov (%)

- Jadrové palivo
- Voda (VE s výkonom nad 5 MW)
- Uhlie
- Obnoviteľné zdroje
- Zemný plyn
- Iné zdroje

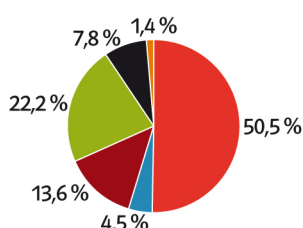

#### Obnoviteľné zdroje (%)

- Slnečná energia – FVE
- Voda (MVE s výkonom do 5 MW)
- Biomasa
- Vietor
- Iné OZ

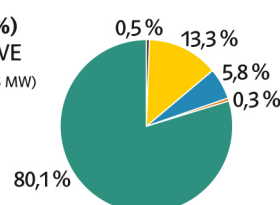

Spory, ktoré vzniknú medzi dodávateľom elektriny a koncovým odberateľom elektriny na základe zmluvy o dodávke elektriny alebo zmluvy o združenej dodávke elektriny budú prednostne riešené dohodou. Ak k dohode nedôjde, je ktorákoľvek strana sporu oprávnená predložiť spor na vyriešenie miestnemu príslušnému súdu Slovenskej republiky alebo Úradu pre reguláciu sieťových odvetví na mimosúdne riešenie za podmienok a spôsobom stanoveným osobitným predpisom.

**Vyhodnotenie štandardov kvality spoločnosti ZSE Energia, a.s., je zverejnené na [www.zse.sk](http://www.zse.sk).**

#### Použité skratky

1T – jednotarif, VT – vysoká tarifa, NT – nízka tarifa, 2T – dvojtarif, Max. – maximálna, Obj. množstva – objednaného množstva, Fakt. nás. – fakturačný násobiteľ, Max. nam. výkon – maximálny nameraný výkon, Mer. j. – merná jednotka, Var. symb. – variabilný symbol

#### Poruchová linka

Číslo poruchovej linky závisí od distribučného regiónu, do ktorého spadá vaše odberné miesto:

**Distribučný región ZSE:** 0800 111 567

**Distribučný región SSE:** 0800 159 000

**Distribučný región VSE:** 0800 123 332



